

**Zeitreihe der Anteile der Pflanzen mit Verbiss und/oder Fegeschäden**  
**Höhenbereich: ab 20 Zentimeter bis zur maximalen Verbisshöhe**  
**Hegegemeinschaft Nr. 590 Lager Hammelburg (Landkreis Bad Kissingen)**

2018

Anteile der verbissenen und/oder verletzten Pflanzen (%)

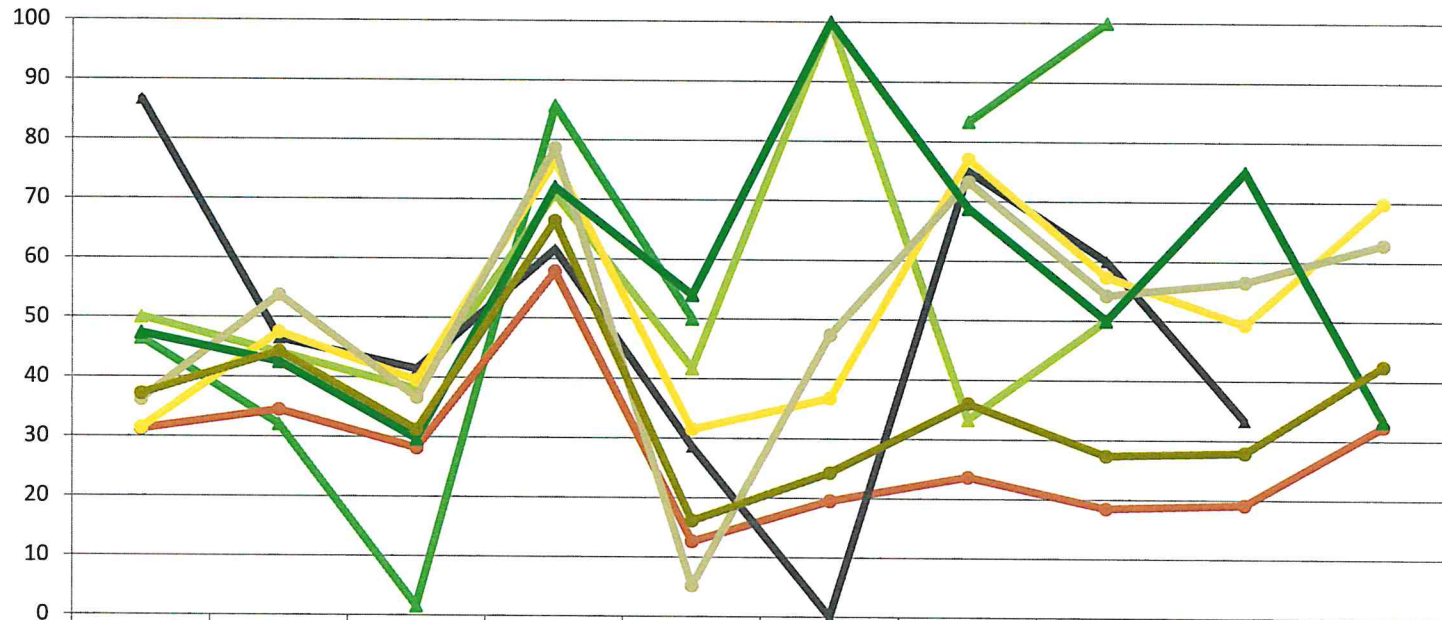

	1991	1994	1997	2000	2003	2006	2009	2012	2015	2018
Fichte	46,4	32,1	1,6	85,7	50,0		83,3	100,0		
Tanne				78,4						
Kiefer	50,0	44,1	37,9	70,8	41,7	100,0	33,3	50,0	75,0	
Buche	31,2	34,5	28,2	57,8	12,7	19,6	23,6	18,5	19,1	32,3
Eiche	86,7	46,5	41,4	61,5	28,6	0,0	75,0	60,0	33,3	
Edellaubbäume	31,4	47,5	39,5	76,4	31,4	36,8	77,1	57,4	49,4	69,8
sonst. Laubbäume	36,1	53,7	36,6	78,6	5,2	47,4	73,2	54,2	56,5	62,8
Nadelbäume	47,3	42,5	29,7	72,0	54,0	100,0	68,8	50,0	75,0	33,3
Laubbäume	37,1	44,2	31,2	66,4	16,1	24,2	35,9	27,3	27,8	42,5

Jahr

**Zeitreihe der Baumartenanteile der aufgenommenen Verjüngungspflanzen**  
**Höhenbereich: ab 20 Zentimeter Höhe bis zur maximalen Verbisshöhe**  
**Hegegemeinschaft Nr. 590 Lager Hammelburg (Landkreis Bad Kissingen)**

2018

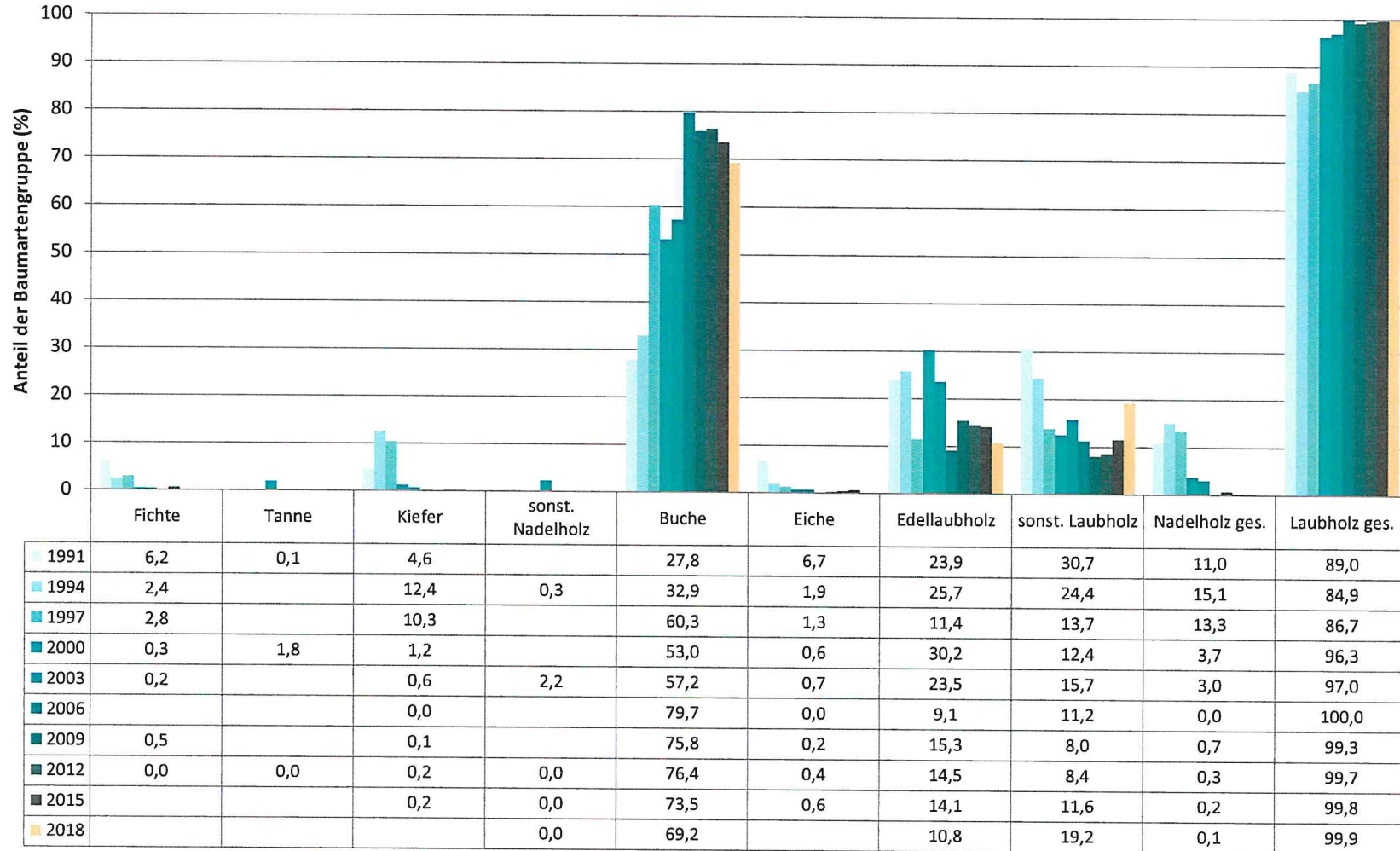

Baumartengruppe

**Zeitreihe der Anteile der Pflanzen ohne Verbiss und ohne Fegeschäden**  
**Höhenbereich: ab 20 Zentimeter bis zur maximalen Verbisshöhe**  
**Hegegemeinschaft Nr. 590 Lager Hammelburg (Landkreis Bad Kissingen)**

2018

Anteile der unverbissenen und unverfegten Pflanzen (%)

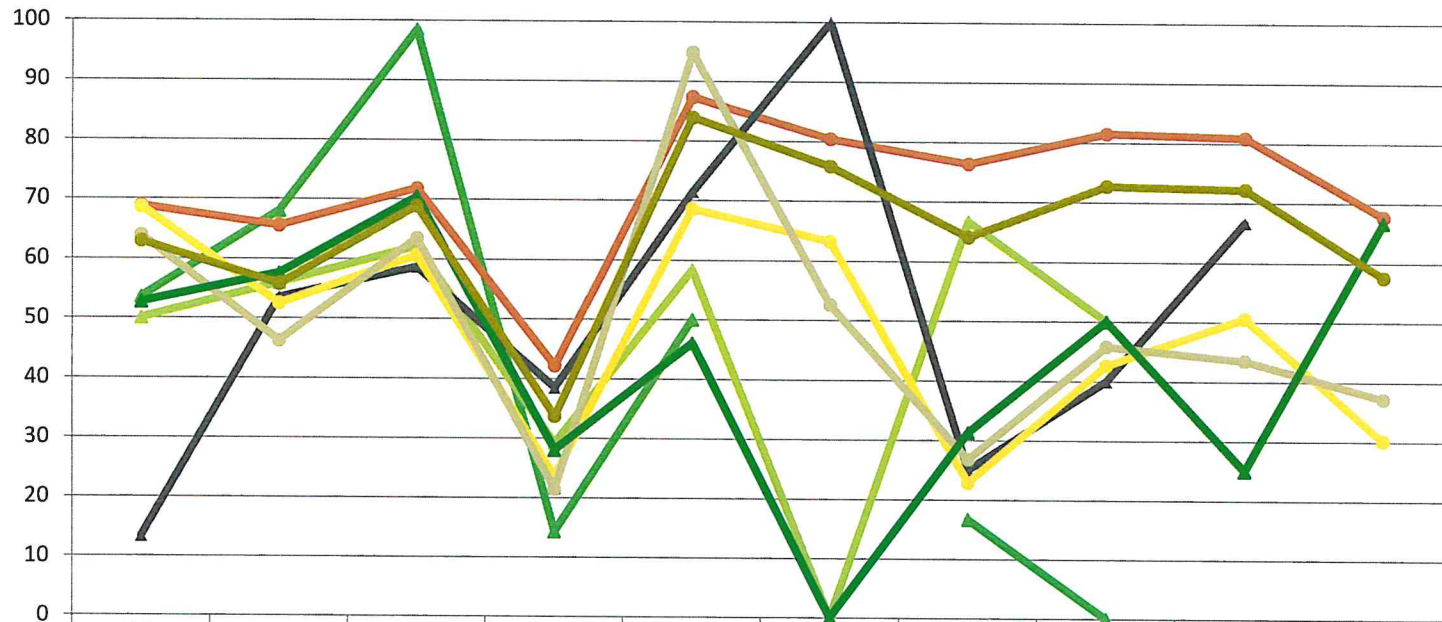

	1991	1994	1997	2000	2003	2006	2009	2012	2015	2018
Fichte	53,6	67,9	98,4	14,3	50,0		16,7	0,0		
Tanne				21,6						
Kiefer	50,0	55,9	62,1	29,2	58,3	0,0	66,7	50,0	25,0	
Buche	68,8	65,5	71,8	42,2	87,3	80,4	76,4	81,5	80,9	67,7
Eiche	13,3	53,5	58,6	38,5	71,4	100,0	25,0	40,0	66,7	
Edellaubbäume	68,6	52,5	60,5	23,6	68,6	63,2	22,9	42,6	50,6	30,2
sonst. Laubbäume	63,9	46,3	63,4	21,4	94,8	52,6	26,8	45,8	43,5	37,2
Nadelbäume	52,7	57,5	70,3	28,0	46,0	0,0	31,3	50,0	25,0	66,7
Laubbäume	62,9	55,8	68,8	33,6	83,9	75,8	64,1	72,7	72,2	57,5

Jahr

**Zeitreihe der Anteile der Pflanzen mit Leittriebverbiss**  
**Höhenbereich: ab 20 Zentimeter bis zur maximalen Verbisshöhe**  
**Hegegemeinschaft Nr. 590 Lager Hammelburg (Landkreis Bad Kissingen)**

2018

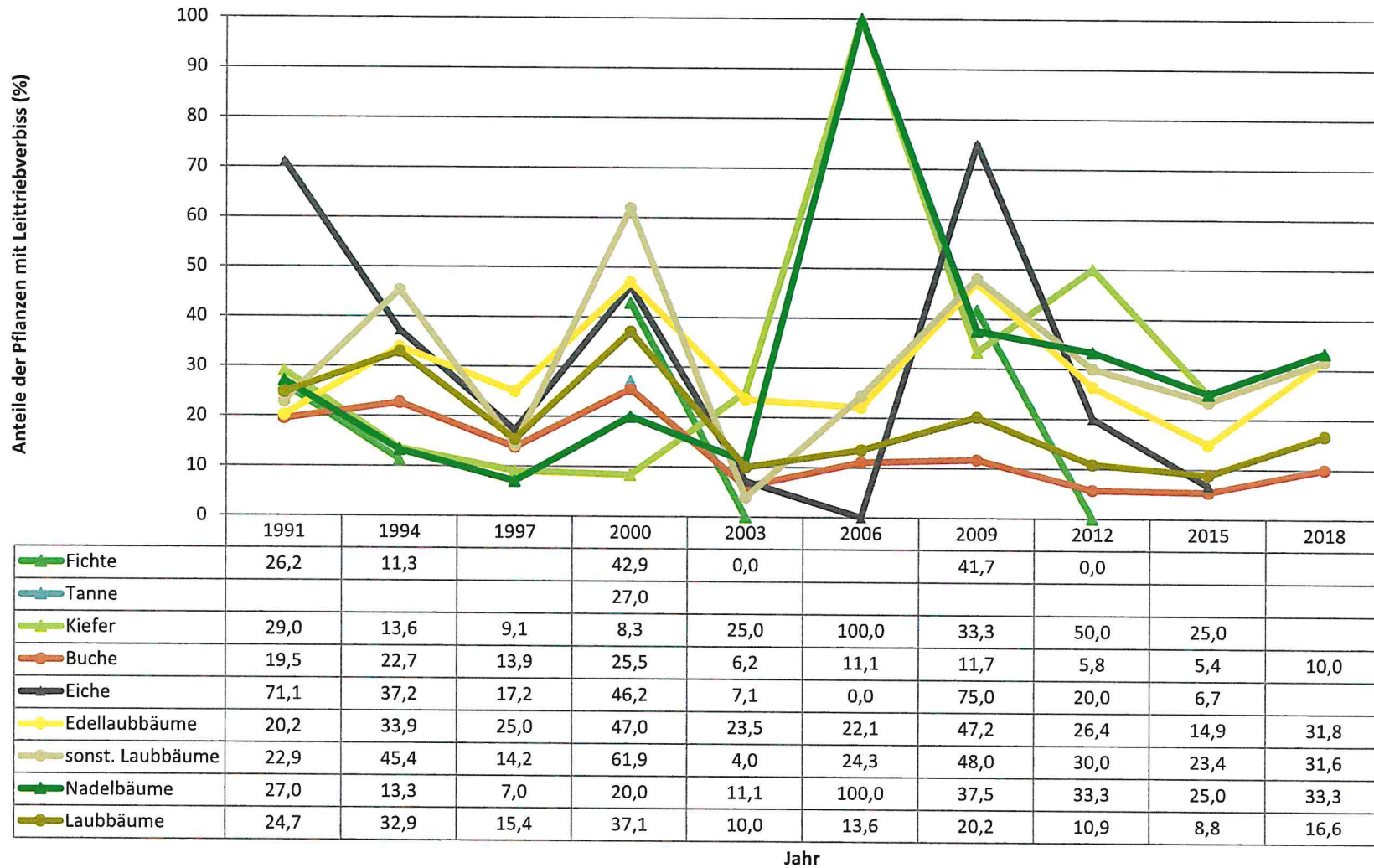

Auswertung der Verjüngungsinventur 2018 für die Hegegemeinschaft Nr. 590 Lager Hammelburg (Landkreis Bad Kissingen)

Anzahl der erfassten Verjüngungsflächen: 30, davon ungeschützt: 30, teilweise geschützt: 0, vollständig geschützt: 0

2018

Verjüngungspflanzen ab 20 Zentimeter Höhe bis zur maximalen Verbisshöhe

Baumartengruppe	Aufgenommene Pflanzen insgesamt		Pflanzen ohne Verbiss und ohne Fegeschaden		Pflanzen mit Verbiss und/oder Fegeschaden		Pflanzen mit Leittriebverbiss		Pflanzen mit Verbiss im oberen Drittel		Pflanzen mit Fegeschaden	
	Anzahl	Anteil (%)	Anzahl	Anteil (%)	Anzahl	Anteil (%)	Anzahl	Anteil (%)	Anzahl	Anteil (%)	Anzahl	Anteil (%)
Fichte	0	0	0	0	0	0	0	0	0	0	0	0
Tanne	0	0	0	0	0	0	0	0	0	0	0	0
Kiefer	2	0,1	1	50	1	50	1	50	1	50	0	0
Sonst. Nadelholz	1	0	1	100	0	0	0	0	0	0	0	0
Nadelholz gesamt	3	0,1	2	66,7	1	33,3	1	33,3	1	33,3	0	0
Buche	1558	69,2	1055	67,7	503	32,3	156	10	503	32,3	2	0,1
Eiche	14	0,6	4	28,6	10	71,4	4	28,6	10	71,4	0	0
Edellaubholz	242	10,8	73	30,2	169	69,8	77	31,8	169	69,8	0	0
Sonst. Laubholz	433	19,2	161	37,2	272	62,8	137	31,6	272	62,8	0	0
Laubholz gesamt	2247	99,9	1293	57,5	954	42,5	374	16,6	954	42,5	2	0,1
Alle Baumarten	2250	100	1295	57,6	955	42,4	375	16,7	955	42,4	2	0,1

Verjüngungspflanzen kleiner 20 Zentimeter Höhe

Baumartengruppe	Aufgenommene Pflanzen insgesamt		Pflanzen ohne Verbiss im oberen Drittel		Pflanzen mit Verbiss im oberen Drittel	
	Anzahl	Anteil (%)	Anzahl	Anteil (%)	Anzahl	Anteil (%)
Fichte	0	0	0	0	0	0
Tanne	0	0	0	0	0	0
Kiefer	0	0	0	0	0	0
Sonst. Nadelholz	3	0,5	3	100	0	0
Nadelholz gesamt	3	0,5	3	100	0	0
Buche	294	50,6	268	91,2	26	8,8
Eiche	20	3,4	11	55	9	45
Edellaubholz	76	13,1	45	59,2	31	40,8
Sonst. Laubholz	188	32,4	118	62,8	70	37,2
Laubholz gesamt	578	99,5	442	76,5	136	23,5
Alle Baumarten	581	100	445	76,6	136	23,4

Verjüngungspflanzen über Verbisshöhe (Erhebung von Fegeschäden)

Baumartengruppe	Aufgenommene Pflanzen insgesamt		Pflanzen ohne Fegeschaden		Pflanzen mit Fegeschaden	
	Anzahl	Anteil (%)	Anzahl	Anteil (%)	Anzahl	Anteil (%)
Fichte	0	0	0	0	0	0
Tanne	0	0	0	0	0	0
Kiefer	0	0	0	0	0	0
Sonst. Nadelholz	0	0	0	0	0	0
Nadelholz gesamt	0	0	0	0	0	0
Buche	160	93,6	159	99,4	1	0,6
Eiche	0	0	0	0	0	0
Edellaubholz	5	2,9	5	100	0	0
Sonst. Laubholz	6	3,5	6	100	0	0
Laubholz gesamt	171	100	170	99,4	1	0,6
Alle Baumarten	171	100	170	99,4	1	0,6